SAMSUNG FLIP

BN68-11227A-00

Quick Setup Guide

WM85R

* Recommended hours of use per day of this product is under 16 hours. If the product is used for longer than 16 hours a day, the warranty may be void.
* The colour and the appearance may differ depending on the product, and the content in the manual is subject to change without prior notice to improve the performance.
* Download the user manual from the website for further details.
http://www.samsung.com/displaysolutions

Checking the Components

❶ Quick Setup Guide

❷ Warranty card (Not available in some locations)

❸ Regulatory guide

❹ Power cord

❺ USB cable x 2

❻ Touch Pen x 2

❼ OPS Case,
Screw (M4 x L8) x 4,
Screw (M3 x L6) x 4

Contact the vendor where you purchased the product if any components are missing.
The appearance of the components may differ from the images shown.
Refer to the installation guide for the WMR stand or wall amount (available for optional purchase).

HDMI HIGH-DEFINITION MULTIMEDIA INTERFACE

The terms HDMI and HDMI High-Definition Multimedia Interface, and the HDMI Logo are trademarks or registered trademarks of HDMI Licensing LLC in the United States and other countries.

Troubleshooting Guide

Issues	Solutions
Touching does not work when HDMI connection is used.	Check whether the **TOUCH OUT** port on the product is connected to a USB port on the PC using the supplied USB cable.
There is a screen touch malfunction such as slow or inaccurate responding.	Make sure that there are no foreign substances on the screen surface.
	Check whether the screen is broken.
	Make sure that the product is not exposed to direct sunlight.
	When the product is turned on after turning off, do not tap the screen because touch calibration is performed for 5 seconds.

Specifications

Model Name		WM85R
Panel	Size	85 CLASS (84.5 inches / 214.7 cm)
	Display area	1872.0 mm (H) x 1053.0 mm (V)
Power Supply		AC100-240V~ 50/60Hz Refer to the label at the back of the product as the standard voltage can vary in different countries.
Environmental considerations	Operating	Temperature: 0 °C – 40 °C (32 °F – 104 °F) Humidity: 10% – 80%, non-condensing
	Storage	Temperature: -20 °C – 45 °C (-4 °F – 113 °F) Humidity: 5% – 95%, non-condensing

* This is a class A product. In a domestic environment this product may cause radio interference in which case the user may be required to take adequate measures.
* For detailed device specifications, visit the Samsung website.
* Connecting the LAN Cable:
Use Cat7(*STP Type) cable for the connection.(10/100 Mbps)
(*Shielded Twist Pair)
* For **EXTERNAL OUT (USB 2.0, USB 3.0)**, connect a USB terminal that can support under 100 W.

Contact SAMSUNG WORLD WIDE

Web site: http://www.samsung.com

Country/Area	Customer Care Centre
ALBANIA	045 620 202
AUSTRIA	0800 72 67 864 (0800-SAMSUNG)
BELGIUM	02-201-24-18
BOSNIA	055 233 999
BULGARIA	*3000 Цена на един градски разговор 0800 111 31 Безплатен за всички оператори
CROATIA	072 726 786
CYPRUS	8009 4000 only from landline, toll free
CZECH	800 - SAMSUNG (800-726786) Samsung Electronics Czech and Slovak, s.r.o. V Parku 2323/14, 148 00 - Praha 4
DENMARK	707 019 70
ESTONIA	800-7267
FINLAND	030-6227 515
FRANCE	01 48 63 00 00
GERMANY	06196 77 555 77

Country/Area	Customer Care Centre
GREECE	80111-SAMSUNG (80111 726 7864) only from land line (+30) 210 6897691 from mobile and land line
HUNGARY	0680SAMSUNG (0680-726-7864)
IRELAND (EIRE)	0818 717100
ITALIA	800-SAMSUNG (800.7267864)
KOSOVO	0800 10 10 1
LATVIA	8000-7267
LITHUANIA	8-800-77777
LUXEMBURG	261 03 710
MONTENEGRO	020 405 888
NETHERLANDS	088 90 90 100
NORTH MACEDONIA	023 207 777
NORWAY	21629099
POLAND	801-172-678* lub +48 22 607-93-33* * (opłata według taryfy operatora)

Country/Area	Customer Care Centre
PORTUGAL	808 207 267
ROMANIA	*8000 (apel în rețea) 08008-726-78-64 (08008-SAMSUNG) Apel GRATUIT Atenție: Dacă efectuați apelul din rețeaua Digi (RCS/RDS), vă rugăm să ne contactați formând numărul Telverde fără ultimele două cifre, astfel: 0800872678.
SERBIA	011 321 6899
SLOVAKIA	0800 - SAMSUNG (0800-726 786)
SLOVENIA	080 697 267 (brezplačna številka)
SPAIN	91 175 00 15
SWEDEN	0771 726 786
SWITZERLAND	0800 726 786
TURKEY	444 77 11
UK	0333 000 0333

Parts

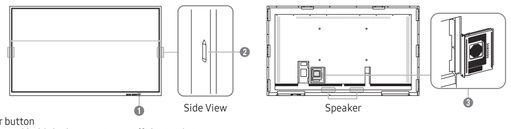

❶ Power button
* Press and hold the button to turn off the product.
* The power indicator is on when the product is turned on.
* The power indicator is off when the product is turned off.
* In writing mode, shortly press the Power button to switch to the screen saver mode.

❷ The pen is magnetic. Keep it by attaching to the marked location.

❸ Connect the OPS case that came with the package to the set, and insert the standard OPS module into the case. You can purchase the OPS module separately.

⚠: Before inserting the OPS module, make sure to remove the power cable from the product to completely cut off the power supply.
* OPS refers to the Intel Open Pluggable Specification.
* OPS power supply: 19V/3.7A

Installing the OPS Case

* When the OPS case needs to be installed, be sure to install the OPS case first before the product.
* Before installing the OPS Case and OPS module, make sure to remove the power cable from the product to completely cut off the power supply.
* Use the two types of screws correctly.

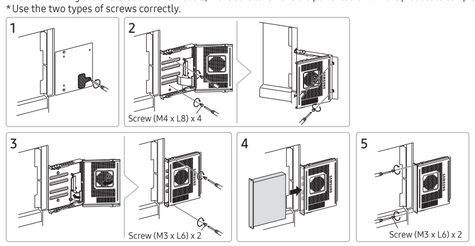

Screen Elements

PEN MODE

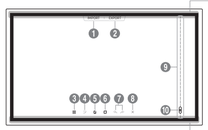

BRUSH MODE

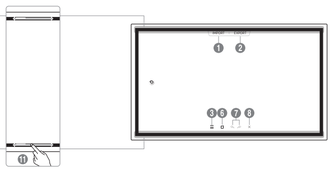

❶ View the screen of a mobile device or PC connected to the product, or import data such as images from a connected USB or network drive.
❷ Share your creations in various ways.
❸ Manage and change the rolls and settings.
❹ Move or edit the created rolls for each page.
❺ Create a layer to write or draw on over the screen which can also be saved the captured image.
❻ Select and edit / capture / email / print the pen or brush content.
❼ Undo or redo the last action.
* If any page editing actions such as page adding, deleting, and moving are found, ↶/↷ is reset.
❽ Close the current roll and create a new roll.
❾ See page lines.
❿ Scroll through pages.
⓫ Scroll the black area to move the pages.

* BRUSH MODE
- Changes in the thickness depending on the area touching the screen apply immediately. (max. 5.0 cm)
- Brush use is recommended.
- **BRUSH MODE** supports single touch only.

IMPORT

You can view the screen of a mobile device or PC connected to the product, or import data such as images from a connected USB or network drive.
• Touch **IMPORT** at the top of the screen to select the desired device.
❶ Displays the screen from a mobile device by using **Smart View** or **Screen Mirroring** function.
❷ Displays your PC screen imported using HDMI, DP, OPS connection or **Wireless Display**.
❸ Import videos, images, native FLIP files, or document files from a USB device.
❹ Connect the network to access the Internet from the product like accessing the Internet from a computer.
❺ Access to remote PC and your work resources with this function.
❻ When you connect CISCO WebEx Room Kit Mini for the first time, select **IMPORT** → **PC** → **HDMI** to generate the icon. When you tap the icon, it is switched to CISCO WebEx mode.
* The native FLIP format (.iwb) refers to files that are directly saved from the device and only supported by FLIP devices.
* Supported video file formats: avi, mkv, asf, wmv, .mp4, mov, 3gp, vro, mpg, mpeg, ts, tp, trp, flv, vob, svi, m2ts, mts, .webm, .rmvb
* Supportable image file formats: JPG, BMP, PNG, MPO
* Supported document file formats: DOC, PPT, PDF, XLS, XLSX

EXPORT

You can export your created rolls in various ways.
❶ Send your created rolls via email.
❷ Print your created rolls.
❸ Export your created rolls to a connected USB device.
❹ Share your screen with selected devices.
❺ Export your created rolls to a registered and connected network drive.
❻ Send the roll to a mobile device.

Български

Кратко ръководство за инсталиране

* Препоръчителите часове работа на ден за този продукт са под 16 часа. Ако продуктът се използва повече от 16 часа на ден, гаранцията може да стане невалидна.
* Цветът и външният вид може да се различават в зависимост от продукта, а съдържанието на ръководството подлежи на промяна без предизвестие с цел подобряване на работата.
* Изтеглете Ръководството за потребителя от уебсайта за допълнителна информация.

Части

❶ Бутон Захранване
• Натиснете и задържте бутона, за да изключите продукта.
• В режим за писане натиснете за кратко бутона Power (Захранване), за да превключите към режим на скрийнсейвър.

❷ Писалката е магнитна. Съхранявайте я, като я прикрепите към маркираното място.

❸ Свържете включената в пакета OPS кутия към комплектоваста и поставете стандартния OPS модул в кутията. OPS модулът може да се закупи отделно.

Монтиране на кутията на OPS

* Когато трябва да се монтира OPS кутията, се уверете, че първо сте монтирали OPS кутията, а след това – продукта.
* Преди да монтирате кутията на OPS и OPS модула, изключете захранващия кабел от продукта, за да прекъснете напълно захранването.
* Използвайте два вида винтове правилно.

Елементи на екрана

❶ Вижте екрана на мобилно устройство или компютър, свързани към продукта, или импортирайте данни, например изображения, от свързано USB или мрежово устройство.
❷ Споделяйте творенията си по различни начини.
❸ Управлявайте и променяйте списъците и настройките.
❹ Можете да премествате или да редактирате съществуващите списъци за всяка страница.
❺ Създайте слой, на който да пишете или рисувате на екрана, който също така може да бъде запаметен като заснето изображение.
❻ Изберете и редактирайте/заснемете/изпратете по имейл/разпечатайте съдържанието, нарисувано с писалка или четка.
❼ Отменете или изпълнете отново последното действие.
• Ако бъдат открити действия, свързани с редактиране на страниците, като например добавяне, изтриване и преместване на страници, ↶/↷ се нулира.
❽ Затворете текущия списък и създайте нов списък.
❾ Вижте редовете на страницата.
❿ Придвижете се из страниците.
⓫ Превъртете черната зона, за да придвижите страниците.

* BRUSH MODE
- Промените в дебелината в зависимост от зоната, докосваща екрана, се прилагат незабавно. (макс. 5,0 см)
- Препоръчително е използването на четка.
- **BRUSH MODE** поддържа само единично докосване.

IMPORT

Можете да видите екрана на мобилно устройство или компютър, свързани към продукта, или да импортирате данни, като например изображения, от свързано USB или мрежово устройство.
• MOBILE, PC, USB, INTERNET, SAMSUNG WORKSPACE, CISCO WEBEX

EXPORT

Можете да експортирате създадените списъци по различни начини.
• EMAIL, PRINT, USB, SCREEN SHARE, NETWORK DRIVE, MOBILE

* Това е продукт от клас A. В битова среда този продукт може да причини радиосмущения и в този случай може да се изиска от потребителя да вземе адекватни мерки.
* За подробни спецификации на устройства посетете уеб сайта на Samsung.

Hrvatski

Kratki vodič za postavljanje

* Preporučuje se da se ovaj proizvod upotrebljava do 16 sati dnevno. U slučaju korištenja proizvoda dulje od 16 sati dnevno, postoji mogućnost da se jamstvo neće priznati.
* Boja i izgled mogu se razlikovati ovisno o proizvodu, a sadržaj ovog priručnika podložan je promjeni radi poboljšanja performansi bez prethodne obavijesti.
* Dodatne informacije nalaze se u korisničkom priručniku koji možete preuzeti s web-mjesta.

Dijelovi

❶ Gumb za uključivanje/isključivanje
• Pritisnite i zadržite gumb da biste isključili uređaj.
• U načinu pisanja kratko pritisnite gumb za uključivanje/isključivanje da biste se prebacili u način čuvara zaslona.

❷ Olovka je magnetna. Čuvajte je tako da je pričvrstite na označeno mjesto.

❸ Priključite OPS kućište koje se isporučuje uz komplet te umetnite standardni OPS modul u kućište. OPS modul možete nabaviti zasebno.

Instaliranje OPS kućišta

* U slučaju kada se mora instalirati OPS kućište, svakako ga instalirajte prije proizvoda.
* Prije instaliranja OPS kućišta i OPS modula, svakako uklonite kabel napajanja s proizvoda kako biste u potpunosti isključili napajanje.
* Dvije vrste vijaka koristite ispravno.

Elementi zaslona

❶ Pregledajte sadržaj zaslona na mobilnom uređaju ili računalu povezanom s proizvodom ili uvezite podatke, primjerice slike, s povezanog USB uređaja ili mrežnog pogona.
❷ Podijelite svoje kreacije na različite načine.
❸ Upravljajte i mijenjajte popise i postavke.
❹ Popise izrađene za svaku stranicu možete premjestiti ili izbrisati.
❺ Izradite sloj za pisanje ili crtanje na zaslonu koji se može i spremiti kao slika.
❻ Odaberite i uredite / snimite / pošaljite e-poštom / ispišite sadržaj olovke ili četkice.
❼ Poništite ili ponovite posljednju radnju.
• Ako se pojave bilo kakve radnje poput dodavanja, brisanja i pomicanja stranica, ↶/↷ će se resetirati.
❽ Zatvorite trenutni popis i izradite novi.
❾ Prikaz linija na stranici.
❿ Pomičite se po stranicama.
⓫ Da biste pomaknuli stranice, krećite se po crnom području.

* BRUSH MODE
- Promjene debljine ovisno o površini koja dodiruje zaslon odmah se primjenjuju. (maks. 5,0 cm)
- Preporučuje se upotreba četke.
- **BRUSH MODE** podržava samo jedan dodir.

IMPORT

Sadržaj zaslona možete pregledati na mobilnom uređaju ili računalu povezanom s proizvodom ili uvesti podatke, primjerice slike, s povezanog USB uređaja ili mrežnog pogona.
• MOBILE, PC, USB, INTERNET, SAMSUNG WORKSPACE, CISCO WEBEX

EXPORT

Stvorene popise možete izvesti na različite načine.
• EMAIL, PRINT, USB, SCREEN SHARE, NETWORK DRIVE, MOBILE

* Ovo je proizvod razreda A. U unutrašnjem okruženju ovaj proizvod može uzrokovati radijsku interferenciju koju će korisnik morati ukloniti poduzimanjem odgovarajućih mjera.
* Kako biste pročitali detaljne značajke uređaja, posjetite mrežne stranice tvrtke Samsung.

Čeština

Příručka pro rychlou instalaci

* Doporučený denní počet hodin používání produktu je méně než 16. Je-li produkt používán více než 16 hodin denně, může být záruka neplatná.
* Barva a vzhled se mohou lišit podle výrobku. Obsah příručky může být změněn bez předchozího upozornění za účelem zlepšení výkonu výrobku.
* Další podrobnosti naleznete v uživatelské příručce, kterou si můžete stáhnout z webu.

Části

❶ Vypínač
• Stisknutím a podržením tohoto tlačítka produkt vypnete.
• Krátkým stisknutím vypínače v režimu psaní přepněte do režimu spořiče obrazovky.

❷ Pero je magnetické. Uschovejte jej přichycením na označené místo.

❸ Připojte k sadě slot OPS, který je součástí balení, a zasuňte do tohoto slotu standardní modul OPS. Modul OPS můžete zakoupit samostatně.

Instalace slotu OPS

* Pokud je nutná instalace slotu OPS, nainstalujte jej dřív než produkt.
* Před instalací slotu OPS a zasunutím modulu OPS odpojte z produktu napájecí kabel, aby byl produkt zcela odpojen od zdroje napájení.
* Použijte správně dva typy šroubů, které jsou uvedeny.

Prvky obrazovky

❶ Prohlédněte si obrazovku mobilního zařízení nebo počítače připojeného k produktu nebo importujte data, jako například obrázky, z připojeného USB paměťového zařízení nebo síťového disku.
❷ Různé způsoby sdílení vašich výtvorů.
❸ Správa a změny rolovacích seznamů a nastavení.
❹ Vytvořené rolovací seznamy jednotlivých stránek můžete přesouvat a upravovat.
❺ Na obrazovce vytvořte vrstvu pro psaní nebo kreslení, kterou lze také uložit jako zachycený obrázek.
❻ Vyberte a upravte / zachyťte / pošlete e-mailem / vytiskněte obsah vytvořený perem nebo štětcem.
❼ Zrušení nebo opětovné provedení poslední akce.
• Při jakékoli úpravě stránky, například při přidání, odstranění nebo přesunutí, se funkce ↶/↷ resetuje.
❽ Zavřete aktuální rolovací seznam a vytvořte nový rolovací seznam.
❾ Viz čáry stránky.
❿ Procházejte stránkami.
⓫ Procházejte stránkami posouváním černé oblasti.

* REŽIM ŠTĚTEC
- Změny tloušťky závisející na oblasti, která se dotýká obrazovky, se použijí okamžitě. (max. 5,0 cm)
- Použití štětce je doporučeno.
- **REŽIM ŠTĚTEC** podporuje pouze jeden dotyk.

IMPORT

Můžete si zobrazit obrazovku mobilního zařízení nebo počítače připojeného k produktu nebo importovat data, například obrázky, z připojeného USB nebo síťového disku.
• MOBIL, PC, USB, INTERNET, SAMSUNG WORKSPACE, CISCO WEBEX

EXPORT

Vytvořené rolovací seznamy můžete různými způsoby exportovat.
• E-MAIL, TISK, USB, SDÍLENÍ OBRAZOVKY, SÍŤOVÁ JEDNOTKA, MOBIL

* Jedná se o produkt třídy A. V domácím prostředí může tento produkt způsobovat vysokofrekvenční rušení a v takovém případě musí uživatel podniknout odpovídající opatření.
* Podrobné specifikace telefonu naleznete na webu Samsung.

Dansk

Hurtig opsætningsvejledning

* Det anbefales at bruge dette produkt i under 16 timer om dagen. Hvis produktet bruges i over 16 timer om dagen, ophæves garantien muligvis.
* Farven og udseendet kan – afhængigt af produktet – være anderledes, og indholdet i brugervejledningen kan ændres uden forudgående varsel for at forbedre ydelsen.
* Download brugervejledningen fra hjemmesiden for yderligere detaljer.

Dele

❶ Strømknappen
• Hold knappen inde for at slå produktet fra.
• I skrivetilstand skal du trykke hurtigt på tænd/sluk-knappen for at skifte til pauseskærm.

❷ Pennen er magnetisk. Opbevar den ved at anbringe den på det afmærkede sted.

❸ Slut OPS-enheden, der fulgte med pakken, til sættet, og indsæt standard-OPS-modulet i enheden. OPS-modulet kan købes separat.

Installation af OPS-enheden

* Når OPS-enheden skal installeres, skal du installere OPS-kabinettet før selve produktet.
* Før du installerer OPS-enheden og OPS-modulet, skal du fjerne strømkablet fra produktet for helt at slukke for strømforsyningen.
* Brug de to skruetyper korrekt.

Skærmelementer

❶ Få vist en skærm fra en mobil enhed eller en pc, der er sluttet til produktet, eller importér data som f.eks. billeder fra et tilsluttet USB-drev eller et netværksdrev.
❷ Del det, du har skabt på forskellige måder.
❸ Administrere og ændre lister og indstillinger.
❹ Du kan bevæge eller redigere de lister, du har oprettet for hver side.
❺ Opret et lag, hvor du kan skrive eller tegne på skærmen, og som også kan gemmes sammen med billedet, der er optaget.
❻ Vælg, og rediger, optag, udskriv eller send som e-mail indholdet fra pennen eller børsten.
❼ Fortryd eller opdater den sidste handling.
• Hvis der tilføjes, slettes eller flyttes rundt på sider, nulstilles ↶/↷.
❽ Luk den aktuelle liste, og opret en ny liste.
❾ Se sidelinjer.
❿ Scroll gennem sider.
⓫ Scroll i det sorte område for at flytte siderne.

* BRUSH MODE
- Ændringer i tykkelsen afhængigt af området, der berører skærmen, gælder straks. (Maks. 5,0 cm)
- Det anbefales at bruge børsten.
- **BRUSH MODE** understøtter kun enkelt-tryk.

IMPORT

Du kan få vist en skærm fra en mobil enhed eller en pc, der er sluttet til produktet, eller importere data som f.eks. billeder fra et tilsluttet USB-drev eller et netværksdrev.
• MOBILE, PC, USB, INTERNET, SAMSUNG WORKSPACE, CISCO WEBEX

EXPORT

Du kan eksportere de lister, du har skabt, på forskellige måder.
• EMAIL, PRINT, USB, SCREEN SHARE, NETWORK DRIVE, MOBILE

* Dette er et produkt i klasse A. I et hjemliigt miljø kan dette produkt muligvis forårsage radiointerferens, hvilket betyder, at brugeren bliver nødt til at tage de fornødne forholdsregler.
* Hvis du ønsker flere enhedsspecifikationer, skal du besøge webstedet Samsung.

Deutsch

Kurzanleitung zur Konfiguration

* Das Gerät sollte nicht mehr als 16 Stunden täglich verwendet werden. Wenn das Gerät länger als 16 Stunden pro Tag verwendet wird, erlischt möglicherweise die Garantie.
* Farbe und Aussehen des Geräts sind geräteabhängig, und jederzeitige Änderungen am Inhalt des Handbuchs zum Zweck der Leistungssteigerung sind vorbehalten.
* Weitere Informationen finden Sie im Benutzerhandbuch, das Sie von der Website herunterladen können.

Bauteile

❶ Netztaste
• Drücken und halten Sie die Taste, um das Produkt auszuschalten.
• Drücken Sie im Schreibmodus kurz die Ein/Aus-Taste, um in den Bildschirmschoner-Modus zu wechseln.

❷ Der Stift ist magnetisch. Bewahren Sie ihn auf, indem Sie ihn an der markierten Stelle befestigen.

❸ Verwenden Sie das OPS-Gehäuse aus dem Lieferumfang des Geräts mit dem Set und setzen Sie das Standard-OPS-Modul in das Gehäuse ein. Sie können das OPS-Modul separat erwerben.

Installieren des OPS-Gehäuses

* Wenn das OPS-Gehäuse installiert werden muss, achten Sie darauf, vor dem Produkt zuerst das OPS-Gehäuse zu installieren.
* Achten Sie vor dem Installieren des OPS-Gehäuses und des OPS-Moduls darauf, das Stromversorgungskabel von dem Produkt zu trennen, um die Stromversorgung vollständig zu unterbrechen.
* Verwenden Sie die beiden Schraubentypen korrekt.

Bildschirmelemente

❶ Zeigen Sie den Bildschirm eines mit dem Produkt verbundenen Mobilgeräts oder PCs an oder importieren Sie Daten, wie beispielsweise Bilder, von einem angeschlossenen USB oder Netzlaufwerk.
❷ Teilen Sie Ihre Kreationen auf verschiedene Weisen.
❸ Verwalten und ändern Sie die Listen und Einstellungen.
❹ Sie können die erstellten Listen für jede Seite bewegen oder bearbeiten.
❺ Erstellen Sie eine Ebene zum Schreiben oder Zeichnen auf dem Bildschirm, die auch in dem aufgenommenen Bild gespeichert werden kann.
❻ Wählen Sie die Stift- oder Pinselinhalte aus und bearbeiten Sie sie/nehmen Sie sie auf/versenden Sie sie per E-Mail/drucken Sie sie.
❼ Letzte Handlung rückgängig machen oder wiederholen.
• Falls jegliche Seitenbearbeitungshandlungen wie das Hinzufügen, Löschen und Bewegen von Seiten erkannt werden, wird ↶/↷ zurückgesetzt.
❽ Schließen Sie die aktuelle Liste und erstellen Sie eine neue Liste.
❾ Seitenumbruchslinien anzeigen.
❿ Seiten durchscrollen.
⓫ Scrollen Sie den schwarzen Bereich, um die Seiten zu bewegen.

* PINSELMODUS
- Änderungen der Dicke werden in Abhängigkeit von der Fläche, die den Bildschirm berührt, sofort angewendet. (max. 5,0 cm)
- Die Benutzung des Pinsels wird empfohlen.
- **PINSELMODUS** unterstützt nur die Einfach-Berührung.

IMPORTIEREN

Sie können den Bildschirm eines mit dem Produkt verbundenen Mobilgeräts oder PCs anzeigen oder Daten, wie beispielsweise Bilder, von einem angeschlossenen USB oder Netzlaufwerk importieren.
• MOBIL, PC, USB, INTERNET, SAMSUNG WORKSPACE, CISCO WEBEX

EXPORTIEREN

Sie können Ihre erschaffenen Listen auf verschiedene Weisen exportieren.
• E-MAIL, DRUCKEN, USB, BILDSCHIRMFREIGABE, NETZLAUFWERK, MOBIL

* Dies ist ein Produkt der Klasse A. In einer häuslichen Umgebung kann dieses Produkt Funkstörungen verursachen. In solchen Fällen obliegt es dem Nutzer, angemessene Maßnahmen zu ergreifen.
* Detaillierte technischen Daten des Geräts finden Sie auf der Website von Samsung.

Nederlands

Beknopte installatiehandleiding

* Aanbevolen dagelijkse gebruiksduur van dit product bedraagt minder dan 16 uur. Als het product langer dan 16 uur per dag wordt gebruikt, wordt de garantie mogelijk ongeldig.
* De kleur en het uiterlijk kunnen afwijken, afhankelijk van het product. Ook kan de inhoud van de handleiding zonder voorafgaand bericht worden gewijzigd om de prestaties te verbeteren.
* Download de gebruikershandleiding van de website voor meer details.

Onderdelen

❶ Aan/Uit-knop
• Houd de knop ingedrukt om het product uit te schakelen.
• Druk in schrijfstand kort op de aan/uit-knop om te schakelen naar de schermbeveiligingsstand.

❷ De pen is magnetisch. Houd ze bevestigd op de aangeduide locatie.

❸ Sluit de in de doos meegeleverde OPS-behuizing aan op de set en voer de standaard OPS-module in de behuizing in. U kunt de OPS-module afzonderlijk kopen.

De OPS-behuizing installeren

* Wanneer de OPS-behuizing moet worden geïnstalleerd, moet u eerst de OPS-behuizing installeren en dan pas het product.
* Voordat u de OPS-behuizing en OPS-module installeert, moet u de stroomkabel van het product verwijderen om de stroomtoevoer volledig af te sluiten.
* Gebruik de twee soorten schroeven op de juiste wijze.

Schermelementen

❶ Bekijk het scherm van een met het product verbonden mobiel apparaat of pc, of importeer gegevens zoals afbeeldingen van een verbonden USB- of netwerkschijf.
❷ Uw creaties op diverse manieren delen.
❸ De lijsten en instellingen beheren en wijzigen.
❹ U kunt de aangemaakte lijsten voor elke pagina verplaatsen of bewerken.
❺ Maak een laag aan om iets op het scherm te schrijven of te tekenen dat ook kan worden opgeslagen.
❻ Selecteer en bewerk/bewaar/e-mail/druk de inhoud van de pen of borstel af.
❼ De laatste bewerking ongedaan maken of opnieuw uitvoeren.
• Als paginabewerkingen worden gevonden zoals het toevoegen, wissen en verplaatsen van een pagina, wordt ↶/↷ gereset.
❽ Sluit de huidige rol en maak een nieuwe rol aan.
❾ Paginaregels weergeven.
❿ Door pagina's bladeren.
⓫ Scrol het zwarte gebied om de pagina's te verplaatsen.

* BRUSH MODE
- Afhankelijk van het gebied dat het scherm aanraakt, verandert de pendikte direct. (max. 5,0 cm)
- We bevelen aan om een borstel te gebruiken.
- **BRUSH MODE** ondersteunt alleen één enkele aanraking.

IMPORT

U kunt het scherm van een met het product verbonden mobiel apparaat of pc bekijken, of gegevens zoals afbeeldingen van een verbonden USB- of netwerkschijf importeren.
• MOBILE, PC, USB, INTERNET, SAMSUNG WORKSPACE, CISCO WEBEX

EXPORT

U kunt uw aangemaakte lijsten op diverse manieren exporteren.
• EMAIL, PRINT, USB, SCREEN SHARE, NETWORK DRIVE, MOBIL

* Dit is een product van klasse A. In een huiselijke omgeving kan dit product radio-interferentie veroorzaken, waarbij de gebruiker mogelijk passende maatregelen moet treffen.
* Raadpleeg de website van Samsung voor de gedetailleerde specificaties van het apparaat.

Eesti keel

Kiirjuhend

* Seda toodet on soovitatav kasutada päevas vähem kui 16 tundi. Kui toodet kasutatakse rohkem kui 16 tundi päevas, ei pruugi garantii kehtida.
* Värv ja välimus võivad olenevalt tootest erineda ja selle juhendi sisu võib ette teatamata muutuda, et tagada parem jõudlus.
* Lisateabe saamiseks laadige kodulehelt alla kasutusjuhend.

Osad

❶ Toitenupp
• Toote väljalülitamiseks vajutage nuppu pikalt.
• Vajutage kirjutamisrežiimis korraks toitenuppu, et lülituda ekraanisäästja reziimile.

❷ Pliiats on magnetiline. Hoidke seda märgitud asukohta kinnitatuna.

❸ Ühendage komplektis olev OPS-i ümbris tootega ja sisestage ümbrisesse standardne OPS-i moodul. OPS-i mooduli saab eraldi osta.

OPS-karbi paigaldamine

* Kui teil on vaja paigaldada OPS-i ümbris, paigaldage kõigepealt OPS-i ümbris ja seejärel toode.
* Enne OPS-karbi ja -mooduli paigaldamist eemaldage tootelt toitejuhe, et elektrivarustus täielikult katkestada.
* Kasutage kahte tüüpi kruvisid õigesti.

Kuva elemendid

❶ Saate vaadata tootega ühendatud mobiilsideseadme või arvuti ekraani või importida andmeid, nt pilte, ühendatud USB-seadmelt või võrgukettalt.
❷ Saate oma loomingut mitmel moel jagada.
❸ Saate hallata ja muuta registreid ja seadeid.
❹ Saate iga lehe puhul loodud registreid teisaldada või muuta.
❺ Saate luua kuvale kirjutamiseks või joonistamiseks kihi, mille saab salvestada ka hõivatud pildina.
❻ Saate valida ja redigeerida / hõivata / saata meiliga / printida pliiatsi või pintsliga loodud sisu.
❼ Saate viimase toimingu tagasi võtta või uuesti teha.
• Kui leitakse mis tahes lehe muutmise toiminguid, nagu lehe lisamine, kustutamine ja teisaldamine, siis ↶/↷ lähtestatakse.
❽ Saate kuvatud rulli sulgeda ja uue luua.
❾ Saate lehe piirjooned kuvada.
❿ Saate lehti kerida.
⓫ Saate lehtedel liikumiseks musta ala kerida.

* BRUSH MODE
- Paksuse muudatused rakenduvad kohe olenevalt ekraani puudutavast pinnast. (max 5,0 cm)
- Soovitatud on kasutada pintslit.
- **BRUSH MODE** toetab ainult üksikpuudutust.

IMPORT

Saate vaadata tootega ühendatud mobiilsideseadme või arvuti kuva või importida ühendatud USB-seadmest või võrgukettalt andmeid, nt pilte.
• MOBILE, PC, USB, INTERNET, SAMSUNG WORKSPACE, CISCO WEBEX

EXPORT

Saate loodud registreid mitmel moel eksportida.
• EMAIL, PRINT, USB, SCREEN SHARE, NETWORK DRIVE, MOBILE

* See on A-klassi toode. Koduses keskkonnas võib see toode põhjustada raadiohäireid, mille korral võib kasutajal olla vaja sobivaid meetmeid rakendada.
* Seadme täpsemate tehniliste andmete vaatamiseks külastage ettevõtte Samsung veebilehte.

Suomi

Pika-asetusopas

* Tuotteen suositeltu päivittäinen käyttöaika on alle 16 tuntia. Jos tuotetta käytetään enemmän kuin 16 tuntia päivässä, takuu voi raueta.
* Tuotteiden väri ja ulkoasu saattavat vaihdella, ja käyttöoppaan sisältöä voidaan laitteen toiminnan parantamiseksi muuttaa ilman ennakkoilmoitusta.
* Saat lisätietoja lataamalla käyttöoppaan sivustosta.

Osat

❶ Virtapainike
• Sammuta tuote painamalla painiketta jonkin aikaa.
• Kirjoitustilassa virtapainikkeen painaminen lyhyesti siirtää laitteen näytönsäästötilaan.

❷ Kynä on magneettinen. Säilytä se kiinnittämällä se merkittyyn paikkaan.

❸ Yhdistä pakkauksen mukana toimitettu OPS-kotelo tuotteeseen ja aseta vakio-OPS-moduuli koteloon. OPS-moduuli voidaan ostaa erikseen.

OPS-kotelon asentaminen

* Kun OPS-kotelo on asennettava, asenna OPS-kotelo ennen tuotteen asentamista.
* Ennen OPS-kotelon ja OPS-moduulin asentamista muista irrottaa virtajohto tuotteesta, jotta virransyöttö katkeaa kokonaan.
* Käytä kahta ruuvityyppiä oikein.

Näytön osat

❶ Näytä tuotteeseen yhdistetyn mobiililaitteen tai tietokoneen näyttökuva, tai tuo kuvia tai muita tietoja yhdistetystä USB- tai verkkoasemasta.
❷ Voit jakaa luomuksiasi useilla tavoilla.
❸ Hallitse ja muuta luetteloita ja asetuksia.
❹ Voit siirtää luomasi jokaisen sivun luettelot tai muokata niitä.
❺ Luo näyttöön kirjoittamista tai piirtämistä varten taso, joka voidaan myös kaapata ja tallentaa.
❻ Valitse ja muokkaa, tallenna, lähetä sähköpostilla tai tulosta kynän tai siveltimen sisältö.
❼ Kumoa tai tee uudelleen edellinen toiminto.
• Jos olemassa on sivunmuokkaustoimintoja, kuten sivun lisäämisiä, poistamisia ja siirtämisiä, ↶/↷ nollautuu.
❽ Sulje nykyinen luettelo ja luo uusi luettelo.
❾ Näytä sivunvaihtoviivat.
❿ Selaa sivuja.
⓫ Siirrä sivuja vierittämällä mustaa aluetta.

* SIVELLINTILA
- Leveyden muutokset ovat voimassa heti sen mukaan, mikä alue koskettaa näyttöä. (enintään 5,0 cm)
- Siveltimen käyttäminen on suositeltavaa.
- **SIVELLINTILA** tukee vain yhtä kosketusta.

TUO

Voit näyttää tuotteeseen yhdistetyn mobiililaitteen tai tietokoneen näyttökuvan, tai tuoda kuvia tai muita tietoja yhdistetystä USB- tai verkkoasemasta.
• MOBIILILAITE, PC, USB, INTERNET, SAMSUNG WORKSPACE, CISCO WEBEX

VIE

Voit viedä luomasi luettelot useilla tavoilla.
• SÄHKÖPOSTI, TULOSTA, USB, NÄYTÖN JAKO, VERKKOASEMA, MOBIILILAITE

* Tämä on luokan A tuote. Tämä tuote saattaa aiheuttaa radiohäiriöitä asuinympäristöissä, jolloin käyttäjä saattaa joutua tekemään korjaavia toimia.
* Lisätietoja laitteiden ominaisuuksista on Samsung verkkosivustossa.

Français

Guide de configuration rapide

* Il est recommandé d'utiliser ce produit moins de 16 heures par jour. L'utilisation quotidienne du produit pendant une durée supérieure à 16 heures peut entraîner l'annulation de la garantie.
* La couleur et l'aspect du produit peuvent varier en fonction du modèle, et le contenu dans le manuel peut être modifié sans préavis pour des raisons d'amélioration des performances.
* Téléchargez le manuel utilisateur du site Web pour obtenir plus de détails.

Pièces

1 Bouton d'alimentation
- Appuyez et maintenez enfoncé le bouton pour éteindre le produit.
- En mode d'écriture, appuyez brièvement sur le bouton d'alimentation pour passer au mode d'économie d'énergie.

2 Le stylo est magnétique. Conservez-le en l'attachant à l'emplacement marqué.
3 Connectez le boîtier OPS fourni dans l'emballage au poste, et insérez le module OPS standard dans le boîtier. Vous pouvez acheter un module OPS séparément.

Installation du boîtier OPS

* Lorsque le boîtier OPS doit être installé, veillez à installer le boîtier OPS en premier lieu avant le produit.
* Avant d'installer le boîtier OPS et le module OPS, assurez-vous de retirer le câble d'alimentation du produit pour couper complètement l'alimentation électrique.
* Utilisez correctement les deux types de vis.

Éléments d'écran

1 Visualiser l'écran d'un appareil mobile ou d'un PC connecté au produit, ou importer des données telles que des images à partir d'un lecteur USB ou réseau connecté.
2 Partager vos créations de différentes manières.
3 Gérer et modifier les listes et les réglages.
4 Vous pouvez déplacer ou modifier les listes créées sur chaque page.
5 Créer un calque pour écrire ou dessiner sur l'écran qui peut aussi être sauvegardé dans l'image capturée.
6 Sélectionner et modifier / capturer / envoyer par e-mail / imprimer le contenu au stylo ou pineceau.
7 Défaire ou refaire la dernière action.
- Si des actions de modification de page telles que l'ajout, la suppression ou le déplacement de page, sont détectées, ↺/↻ est réinitialisé.

8 Fermer la liste actuelle et créer une nouvelle liste.
9 Voir les lignes de page.
10 Faire défiler les pages.
11 Faire défiler la zone noire pour déplacer les pages.

* MODE PINCEAU
- Les modifications d'épaisseur en fonction de la zone qui touche l'écran s'appliquent immédiatement. (max. 5,0 cm)
- L'utilisation du pinceau est recommandée.
- MODE PINCEAU prend en charge l'utilisation à simple pression.

IMPORTER

Vous pouvez visualiser l'écran d'un appareil mobile ou d'un PC connecté au produit, ou importer des données telles que des images à partir d'un lecteur USB ou réseau connecté.
• MOBILE, PC, USB, INTERNET, SAMSUNG WORKSPACE, CISCO WEBEX

EXPORTER

Vous pouvez exporter vos listes créées de différentes manières.
• E-MAIL, IMPRIMER, USB, PARTAGE DE L'ECRAN, LECTEUR RÉSEAU, MOBILE

* Ce produit est de classe A. Dans un environnement domestique, ce produit peut provoquer des interférences radio, auquel cas l'utilisateur sera amené à prendre des mesures appropriées.
* Pour les spécifications détaillées de l'appareil, veuillez visiter le site Web de Samsung.

Ελληνικά

Οδηγός γρήγορης εγκατάστασης

* Οι συνιστώμενες ώρες χρήσης ανά ημέρα για αυτό το προϊόν είναι λιγότερες από 16 ώρες. Εάν το προϊόν χρησιμοποιείται για περισσότερες από 16 ώρες την ημέρα, η εγγύηση μπορεί να καταστεί άκυρη.
* Το χρώμα και η εμφάνιση ενδέχεται να διαφέρουν ανάλογα με το προϊόν. Το περιεχόμενο αυτού του εγχειριδίου μπορεί να αλλάξει χωρίς προειδοποίηση, για λόγους βελτίωσης της απόδοσης.
* Πραγματοποιήστε λήψη του εγχειριδίου χρήσης από την τοποθεσία web για περισσότερες λεπτομέρειες.

Εξαρτήματα

1 Κουμπί λειτουργίας
- Πατήστε το κουμπί για να απενεργοποιήσετε το προϊόν.
- Στη λειτουργία γραφής, πατήστε στιγμιαία το κουμπί λειτουργίας για μετάβαση στη λειτουργία προφύλαξης οθόνης.

2 Η πένα είναι μαγνητική. Φυλάξτε τη συνδέοντάς τη στο σημείο με τη σχετική ένδειξη.
3 Συνδέστε στη συσκευή τη θήκη OPS που περιλαμβάνεται στη συσκευασία και τοποθετήστε την τυπική μονάδα OPS μέσα στη θήκη. Μπορείτε να αγοράσετε τη μονάδα OPS ξεχωριστά.

Εγκατάσταση της θήκης OPS

* Όταν πρέπει να εγκαταστήσετε τη θήκη OPS, φροντίστε να την εγκαταστήσετε πριν από το τη συσκευή.
* : Προτού εγκαταστήσετε τη θήκη OPS και τη μονάδα OPS, φροντίστε να αφαιρέσετε το καλώδιο τροφοδοσίας από το προϊόν για να διακοπεί εντελώς η τροφοδοσία ρεύματος.
* Χρησιμοποιήστε σωστά τους δύο τύπους βιδών.

Στοιχεία οθόνης

1 Προβάλετε την οθόνη μιας κινητής συσκευής ή ενός υπολογιστή που έχετε συνδέσει στο προϊόν, ή εισαγάγετε δεδομένα (π.χ. εικόνες) από μια συνδεδεμένη μονάδα USB ή δικτύου.
2 Κοινή χρήση των δημιουργιών σας με διάφορους τρόπους.
3 Διαχείριση και αλλαγή λιστών και ρυθμίσεων.
4 Μπορείτε να μετακινήσετε ή να επεξεργαστείτε τις λίστες κάθε σελίδας.
5 Δημιουργήστε ένα επίπεδο για γράψιμο ή σχεδίαση πάνω στην οθόνη με δυνατότητα αποθήκευσης της καταγραμμένης εικόνας.
6 Επιλέξτε και κάντε επεξεργασία / καταγραφή / αποστολή με email / εκτύπωση του περιεχομένου πένας ή πινέλου.
7 Αναίρεση ή επανάληψη της τελευταίας ενέργειας.
- Εάν εντοπιστεί οποιαδήποτε ενέργεια επεξεργασίας σελίδας όπως, προσθήκη, διαγραφή ή μετακίνηση σελίδας, πραγματοποιείται επαναφορά των ρυθμίσεων ↺/↻.

8 Κλείστε την τρέχουσα λίστα και δημιουργήστε νέα.
9 Δείτε τις γραμμές των σελίδων.
10 Πραγματοποιήστε κύλιση μεταξύ των σελίδων.
11 Κάντε κύλιση στη μαύρη περιοχή για να μετακινήσετε τις σελίδες.

* ΛΕΙΤΟΥΡΓΙΑ ΠΙΝΕΛΟΥ
- Οι αλλαγές πάχους εφαρμόζονται αμέσως, ανάλογα με την περιοχή που αγγίζει την οθόνη. (5,0 cm το μέγιστο)
- Συνιστάται η χρήση πινέλου.
- ΛΕΙΤΟΥΡΓΙΑ ΠΙΝΕΛΟΥ: υποστηρίζει αφή ενός σημείου.

ΕΙΣΑΓΩΓΗ

Μπορείτε να προβάλετε την οθόνη μιας κινητής συσκευής ή ενός υπολογιστή που έχετε συνδέσει στο προϊόν, ή να εισαγάγετε δεδομένα (π.χ. εικόνες) από μια συνδεδεμένη μονάδα USB ή δικτύου.
• ΚΙΝΗΤΗ ΣΥΣΚΕΥΗ, PC, USB, INTERNET, SAMSUNG WORKSPACE, CISCO WEBEX

ΕΞΑΓΩΓΗ

Μπορείτε να εξαγάγετε τις λίστες που έχετε δημιουργήσει με διάφορους τρόπους.
• ΕΜΑΙL, ΕΚΤΥΠΩΣΗ, USB, ΚΟΙΝΗ ΧΡΗΣΗ ΟΘΟΝΗΣ, ΜΟΝΑΔΑ ΔΙΚΤΥΟΥ, ΚΙΝΗΤΗ ΣΥΣΚΕΥΗ

* Αυτό το προϊόν εμπίπτει στην κατηγορία προϊόντων κλάσης Α. Σε οικιακές συνθήκες αυτό το προϊόν ενδέχεται να προκαλέσει ραδιοπαρεμβολές, και σε αυτήν την περίπτωση ο χρήστης ενδέχεται να χρειαστεί να λάβει πρόσθετα μέτρα.
* Για λεπτομερείς προδιαγραφές της συσκευής, επισκεφτείτε την ιστοσελίδα της Samsung.

Magyar

Gyors telepítési útmutató

* A termék javasolt napi használati ideje legfeljebb 16 óra. A termék napi 16 óránál nagyobb igénybevétele esetén a garancia érvényét vesztheti.
* A termék színe és megjelenése a típustól függően eltérhet, és a kézikönyv tartalma a teljesítmény javítása érdekében előzetes értesítés nélkül módosulhat.
* További információért töltse le a felhasználói kézikönyvet a weboldalról.

Részek

1 Bekapcsoló gomb
- Nyomja le és tartsa lenyomva a gombot a termék kikapcsolásához.
- Írás módban nyomja meg röviden a bekapcsológombot, hogy képernyőkímélő módba váltson.

2 A toll mágneses. Tárolja a megjelölt helyre erősítve.
3 Csatlakoztassa a csomaghoz kapott OPS házat a készlethez, és helyezze be a szabványos OPS modult a házba. Az OPS modult külön vásárolhatja meg.

Az OPS ház felhelyezése

* Ha az OPS házat telepíteni kell, akkor mindenképpen a termék telepítése előtt telepítse az OPS házat.
* Az OPS tok és az OPS modul telepítése előtt feltétlenül távolítsa el a tápkábelt a készülékről, hogy teljesen lekapcsolja az áramellátást.
* Használja helyesen a kétféle típusú csavart.

Képernyőelemek

1 Tekintse meg a készülékhez csatlakoztatott mobileszköz vagy számítógép képernyőjét, vagy importáljon adatokat, például képeket egy csatlakoztatott USB- vagy hálózati meghajtóról.
2 Ossza meg alkotásait különböző módokon.
3 Kezelje és módosítsa a listát és a beállításokat.
4 A létrehozott képsorokat minden oldal esetén mozgathatja vagy szerkesztheti.
5 Hozzon létre egy réteget, amelyre írhat vagy rajzolhat a képernyőn keresztül, amelynél a rögzített kép szintén menthető.
6 Válassza ki és szerkessze / rögzítse / küldje el e-mailben / nyomtassa ki a toll vagy az ecset tartalmát.
7 Vonja vissza vagy ismételje meg az utolsó lépést.
- Ha a rendszer bármilyen oldalszerkesztési műveletet, például hozzáadást, törlést, és mozgatást talál, akkor a ↺/↻ alaphelyzetbe áll.

8 Zárja be az aktuális képsort, és hozzon létre egy új képsort.
9 Az oldal vonalainak megjelenítése.
10 Lapozás az oldalakon keresztül.
11 Az oldalak mozgatásához görgesse a fekete területet.

* ECSET ÜZEMMÓD
- A vastagság változása a képernyőt érintő területtől függően azonnal érvényesítésre kerül. (max. 5,0 cm)
- Az ecset használatát javasoljuk.
- A ECSET ÜZEMMÓD csak egyetlen érintést támogat.

IMPORTÁLÁS

Megtekinthetí a készülékhez csatlakoztatott mobileszköz vagy számítógép képernyőjét, vagy importáljon adatokat, például képeket egy csatlakoztatott USB- vagy hálózati meghajtóról.
• MOBILESZKÖZ, PC, USB, INTERNET, SAMSUNG WORKSPACE, CISCO WEBEX

EXPORTÁLÁS

A létrehozott listáit többféleképpen exportálhatja.
• E-MAIL, NYOMTATÁS, USB, KÉPERNYŐMEGOSZTÁS, HÁLÓZATI MEGHAJTÓ, MOBILESZKÖZ

* Ez egy A osztályú termék. Lakossági környezetben a készülék rádiózavarokat okozhat, ez esetben szükség lehet a felhasználó által tett megfelelő intézkedésekre.
* Az eszközök részletes műszaki adatairt látogasson el a Samsung honlapjára.

Italiano

Guida di installazione rapida

* L'utilizzo giornaliero massimo consigliato per questo prodotto è di 16 ore. Se il prodotto viene utilizzato per più di 16 ore al giorno, la garanzia potrebbe essere invalidata.
* Il colore e l'aspetto possono variare a seconda del prodotto, inoltre i contenuti del manuale sono soggetti a modifica senza preavviso allo scopo di migliorare le prestazioni del prodotto.
* Per ulteriori dettagli, è possibile scaricare il manuale utente dal sito Web.

Parti

1 Pulsante di accensione
- Tieni premuto il pulsante per spegnere il prodotto.
- In modalità di scrittura, premere brevemente il pulsante di accensione per passare alla modalità salvaschermo.

2 La penna è magnetica. Per conservarla, posizionarla in prossimità del punto indicato.
3 Collegare all'apparecchio il contenitore OPS fornito nella confezione e inserire il modulo OPS standard nel contenitore. È possibile acquistare il modulo OPS separatamente.

Installazione della custodia OPS

* Se è necessario installare il contenitore OPS, installarlo prima del prodotto.
* Prima di installare la custodia OPS e il modulo OPS, assicurarsi di rimuovere il cavo di alimentazione dal prodotto per interrompere completamente l'alimentazione elettrica.
* Utilizzare correttamente i due tipi di viti.

Elementi dello schermo

1 Visualizzare lo schermo di un dispositivo mobile o PC collegato al prodotto o importare dati, quali immagini, da un'unità USB o di rete collegata.
2 Condividere le creazioni in vari modi.
3 Gestire e cambiare le liste e le impostazioni.
4 È possibile muovere o modificare le liste create per ogni pagina.
5 Creare un livello, sovrapposto alla schermata, su cui poter scrivere o disegnare e che è anche possibile salvare come immagine acquisita.
6 Selezionare e modificare / acquisire / inviare per email / stampare i contenuti scritti con la penna o con il pennello.
7 Annullare o rifare l'ultima azione.
- Se si dovessero trovare azioni di modifica alla pagina, come l'aggiunta, la cancellazione o lo spostamento di una pagina, ↺/↻ si resetta.

8 Consente di chiudere la lista corrente e crearne una nuova.
9 Consente di visualizzare le linee di interruzione di pagina.
10 Consente di scorrere tra le pagine.
11 Scorrere sull'area nera per muoversi tra le pagine.

* MODALITÀ SPAZZOLA
- Le variazioni di spessore che dipendono dall'area di contatto con lo schermo vengono applicate immediatamente. (max. 5,0 cm)
- Si consiglia l'utilizzo del pennello.
- La MODALITÀ SPAZZOLA supporta solamente il tocco singolo.

IMPORTA

È possibile visualizzare lo schermo di un dispositivo mobile o PC collegato al prodotto o importare dati, quali immagini, da un'unità USB o di rete collegata.
• DISPOSITIVO MOBILE, PC, USB, INTERNET, SAMSUNG WORKSPACE, CISCO WEBEX

ESPORTA

È possibile esportare in vari modi le liste create.
• E-MAIL, STAMPA, USB, CONDIVISIONE SCHERMO, UNITÀ DI RETE, DISPOSITIVO MOBILE

* Questo è un prodotto di classe A. Nell'ambito di un ambiente domestico potrebbe generare interferenze radio, rendendo necessario per l'utente adottare misure adeguate.
* Per le specifiche dettagliate del dispositivo, visitare il sito Web Samsung.

Latviešu

Ātrās uzstādīšanas pamācība

* Ieteicamais izstrādājuma lietošanas ilgums ir 16 stundas dienā. Ja izstrādājums tiek lietots ilgāk par 16 stundām dienā, var tikt anulēta garantija.
* Atkarībā no izstrādājuma tā krāsa un izskats var atšķirties, un veiktspējas uzlabošanas nolūkos rokasgrāmatas saturs var tikt mainīts bez iepriekšēja brīdinājuma.
* Lai iegūtu papildinformāciju, lejupielādējiet lietošanas rokasgrāmatu no tīmekļa vietnes.

Detaļas

1 Ieslēgšanas/izslēgšanas poga
- Nospiediet un turiet pogu, lai izslēgtu izstrādājumu.
- Rakstīšanas režīmā īsi nospiediet ieslēgšanas/izslēgšanas slēdzi, lai pārslēgtos uz ekrānsaudzētāja režīmu.

2 Pildspalva ir magnētiska. Turiet to piestiprinātu norādītajā vietā.
3 Pievienojiet komplektam komplektācijā iekļauto OPS kasti un ievietojiet kastē standarta OPS moduli. OPS moduli var iegādāties atsevišķi.

OPS kastes uzstādīšana

* Ja ir jāuzstāda OPS kaste, uzstādiet to pirms izstrādājuma uzstādīšanas.
* Pirms OPS kastes un OPS moduļa uzstādīšanas atvienojiet no izstrādājuma strāvas kabeli, lai pilnībā pārtrauktu strāvas padevi.
* Pareizi izmantojiet abus skrūvju veidus.

Elementi dello schermo

1 Visualizzare lo schermo di un dispositivo mobile o PC collegato al prodotto o importare dati, quali immagini, da un'unità USB o di rete collegata.
2 Condividere le creazioni in vari modi.
3 Gestire e cambiare le liste e le impostazioni.
4 È possibile muovere o modificare le liste create per ogni pagina.
5 Creare un livello, sovrapposto alla schermata, su cui poter scrivere o disegnare e che è anche possibile salvare come immagine acquisita.
6 Selezionare e modificare / acquisire / inviare per email / stampare i contenuti scritti con la penna o con il pennello.
7 Annullare o rifare l'ultima azione.
- Se si dovessero trovare azioni di modifica alla pagina, come l'aggiunta, la cancellazione o lo spostamento di una pagina, ↺/↻ si resetta.

8 Consente di chiudere la lista corrente e crearne una nuova.
9 Consente di visualizzare le linee di interruzione di pagina.
10 Consente di scorrere tra le pagine.
11 Scorrere sull'area nera per muoversi tra le pagine.

* MODALITÀ SPAZZOLA
- Le variazioni di spessore che dipendono dall'area di contatto con lo schermo vengono applicate immediatamente. (max. 5,0 cm)
- Si consiglia l'utilizzo del pennello.
- La MODALITÀ SPAZZOLA supporta solamente il tocco singolo.

IMPORTA

È possibile visualizzare lo schermo di un dispositivo mobile o PC collegato al prodotto o importare dati, quali immagini, da un'unità USB o di rete collegata.
• DISPOSITIVO MOBILE, PC, USB, INTERNET, SAMSUNG WORKSPACE, CISCO WEBEX

ESPORTA

È possibile esportare in vari modi le liste create.
• E-MAIL, STAMPA, USB, CONDIVISIONE SCHERMO, UNITÀ DI RETE, DISPOSITIVO MOBILE

* Questo è un prodotto di classe A. Nell'ambito di un ambiente domestico potrebbe generare interferenze radio, rendendo necessario per l'utente adottare misure adeguate.
* Per le specifiche dettagliate del dispositivo, visitare il sito Web Samsung.

Lietuvių kalba

Greitos sąrankos vadovas

* Šį gaminį rekomenduojame naudoti mažiau nei 16 val. per dieną. Jei gaminys naudojamas ilgiau nei 16 val. per dieną, galima netekti teisės į garantiją.
* Atsižvelgiant į gaminį, spalva ir išvaizda gali skirtis, o siekiant pagerinti kokybę šio vadovo turinys gali būti keičiamas be išankstinio įspėjimo.
* Jei reikia daugiau informacijos, iš svetainės atsisiųskite naudotojo vadovą.

Dalys

1 Maitinimo mygtukas
- Paspauskite ir palaikykite mygtuką, kad gaminį išjungtumėte.
- Veikiant rašymo režimui, trumpai paspauskite maitinimo mygtuką, kad pereitumėte į ekrano užsklandos režimą.

2 Rašiklis yra magnetinis. Laikykite jį įdėtą pažymėtoje vietoje.
3 Prijunkite pakuotėje pridėtą OPS korpusą prie kompiekto ir įstatykite standartinį OPS modulį į korpusą. OPS modulį galima įsigyti atskirai.

OPS korpuso montavimas

* Jei reikia įrengti OPS korpusą, nepamirškite, kad pirma reikia sumontuoti OPS korpusą ir tik tada gaminį.
* Prieš pradėdami montuoti OPS korpusą ir OPS modulį nepamirškite nuo gaminio atjungti maitinimo laido, kad maitinimo tiekimas būtų visiškai nutrauktas.
* Tinkamai panaudokite dviejų tipų varžtus.

Ekrano elementai

1 Žiūrėkite prie gaminio prijungto mobiliojo įrenginio arba kompiuterio ekrano vaizdą arba importuokite tokius duomenis kaip, pvz., nuotraukos, iš prijungto USB arba tinklo įrenginio.
2 Bendrinkite savo kūrinius įvairiais būdais.
3 Tvarkykite ir keiskite įrašus ir nustatymus.
4 Galite perkelti arba redaguoti sukurtus įrašus kiekviename puslapyje.
5 Sukurkite sluoksnį ir rašykite ar pieškite ekrane, o vaizdą galima užfiksuoti ir išsaugoti.
6 Pasirinkite redaguokite / užfiksuokite / siųskite el. paštu / spausdinkite rašiklio ar teptuko turinį.
7 Anuliuokite arba iš naujo atlikite paskutinį veiksmą.
- Jei aptinkamas koks nors puslapių redagavimo veiksmas, pavyzdžiui, puslapio pridėjimas, naikinimas ar perkėlimas, ↺/↻ nustatomas iš naujo.

8 Uždarykite dabartinį sąrašą ir sukurkite naują.
9 Žr. puslapio linijas.
10 Slenka per puslapius.
11 Slinkite juodą sritį, kad perkeltumėte puslapius.

* BRUSH MODE
- Storio pakeitimas priklausomai nuo liečiamos ekrano srities pritaikomas nedelsiant. (maks. 5,0 cm)
- Rekomendujama naudoti teptuką.
- BRUSH MODE palaiko tik vieną lietimą.

IMPORT

Galite peržiūrėti prie gaminio prijungto mobiliojo įrenginio arba kompiuterio ekrano vaizdą arba importuoti tokius duomenis kaip, pvz., nuotraukos, iš prijungto USB arba tinklo įrenginio.
• MOBILE, PC, USB, INTERNET, SAMSUNG WORKSPACE, CISCO WEBEX

EXPORT

Savo sukurtus įrašus galite eksportuoti įvairiais būdais.
• EMAIL, PRINT, USB, SCREEN SHARE, NETWORK DRIVE, MOBILE

* Tai yra A klasės gaminys. Buitinėje aplinkoje šis gaminys gali sukelti radijo dažnių trukdžius, todėl naudotojui gali tekti imtis atitinkamų priemonių.
* Jei reikia išsamių įrenginio specifikacijų, apsilankykite „Samsung" svetainėje.

Norsk

Hurtigoppsettveiledning

* Anbefalt brukstid for dette produktet er mindre enn 16 timer per dag. Hvis produktet brukes mer enn 16 timer per dag, kan det gjøre garantien ugyldig.
* Fargen og utseendet kan variere avhengig av produktet, og innholdet i denne håndboken kan bli endret uten forvarsel for å forbedre ytelsen.
* Last ned brukerhåndboken fra nettstedet hvis du ønsker flere opplysninger.

Deler

1 Strømknapp
- Trykk på og hold inne knappen for å slå av produktet.
- I skrivemodus trykker du raskt på av/på-knappen for å bytte til skjermsparermodus.

2 Pennen er magnetisk. Du kan feste den til det markerte stedet.
3 Koble OPS-innfatningen som fulgte med pakken til settet, og før OPS-standardmodulen inn i innfatningen. Du kan kjøpe OPS-modulen separat.

Installere OPS-innfatningen

* Når OPS-innfatningen må installeres, sikre at du installerer OPS-innfatningen før produktet.
* Før du installerer OPS-innfatningen og OPS-modulen, må du fjerne strømkabelen fra produktet for å fullstendig kutte strømforsyningen.
* Bruk de to skruetypene riktig.

Skjermelementer

1 Vis skjermen til en mobil enhet eller en PC som er koblet til produktet, eller for eksempel importere bilder fra en tilkoblet USB- eller nettverkslagring.
2 Del det du skaper, på forskjellige måter.
3 Administrer og endre lister og innstillinger.
4 Du kan flytte eller redigere listene du har opprettet for hver side.
5 Lag et lag for å skrive eller tegne på over skjermen, som også kan kopiere bildet som blir tatt.
6 Merk og rediger / kopier / e-post / skriv ut penn- eller penselinnhånlet.
7 Angre eller gjør om den siste handlingen.
- Hvis sideredigeringshandlinger som tillegg, fjerning eller flytting av sider registreres, tilbakestilles ↺/↻.

8 Lukk den aktuelle rullen og opprett en ny rulle.
9 Se sidelinjer.
10 Bla gjennom sider.
11 Bla i det svarte området for å flytte sidene.

* BRUSH MODE
- Endringer i tykkelsen avhengig av området som er i berøring med skjermen, gjelder umiddelbart. (maks. 5,0 cm)
- Bruk av pensel anbefales.
- BRUSH MODE har bare støtte for enkeltberøring.

IMPORT

Du kan vise skjermen til en mobil enhet eller en PC som er koblet til produktet, eller for eksempel importere bilder fra en tilkoblet USB- eller nettverkslagring.
• MOBILE, PC, USB, INTERNET, SAMSUNG WORKSPACE, CISCO WEBEX

EXPORT

Du kan eksportere listene du har opprettet, på forskjellige måter.
• EMAIL, PRINT, USB, SCREEN SHARE, NETWORK DRIVE, MOBILE

* Dette er et klasse A-produkt. I en privat husholdning kan dette produktet forårsake radioinnferens. I slike tilfeller må brukeren selv ta nødvendige forholdsregler.
* Du finner detaljerte spesifikasjoner for enheten på nettstedet til Samsung.

Polski

Skrócona instrukcja konfiguracji

* Zalecany czas pracy produktu nie powinien przekraczać 16 godzin dziennie. W przypadku używania produktu przez czas dłuższy niż 16 godzin dziennie gwarancja może stracić ważność.
* Kolor i wygląd mogą się różnić w zależności od produktu. Treść tej instrukcji obsługi może bez wcześniejszego powiadomienia ulec zmianie w celu poprawy jakości pracy produktu.
* Więcej informacji można uzyskać, pobierając instrukcję obsługi ze strony internetowej.

Części

1 Przycisk zasilania
- Naciśnięcie i przytrzymanie tego przycisku wyłącza produkt.
- Krótkie naciśnięcie przycisku zasilania w trybie pisania włącza tryb wygaszacza ekranu.

2 Pióro jest magnetyczne. Aby je przechować, należy przyczepić je w oznaczonym miejscu.
3 Podłączyć obudowę OPS, dostarczoną z pakietem, do zestawu i włożyć do niej standardowy moduł OPS. Moduł OPS można zakupić osobno.

Instalacja obudowy OPS

* Jeśli obudowa OPS musi zostać zainstalowana, należy zainstalować obudowę OPS przed produktem.
* Przed instalacją obudowy OPS i modułu OPS upewnić się, usunięto kabel zasilania z produktu w celu całkowitego odcięcia od zasilania.
* Użyć poprawnie dwóch rodzajów śrub.

Elementy ekranowe

1 Wyświetla ekran połączonego urządzenia przenośnego lub komputera oraz umożliwia import danych, np. obrazów, z połączonego dysku USB lub dysku sieciowego.
2 Udostępnianie tworzonych plików na różne sposoby.
3 Zarządzanie i zmiana list oraz ustawień.
4 Utworzone na każdej ze stron listy można przenosić lub edytować.
5 Tworzy na ekranie warstwę do pisania i rysowania, która pozwala także zachować uchwycony obraz.
6 Zaznacza do zapisu / edycji / wysłania pocztą elektroniczną / wydruku obszar z treścią utworzoną piórem lub pędzlem.
7 Cofanie lub ponawianie ostatniego działania.
- Po wykryciu działań związanych z edycją, na przykład dodaniu lub usunięciu strony, czy z przemieszczaniem zawartości ustawienie funkcji ↺/↻ jest resetowane.

8 Zamyka bieżącą listę i zaczyna nową.
9 Pokazuje linie podziału stron.
10 Umożliwia przechodzenie między stronami.
11 Przesunięcie czarnego obszaru przesuwa strony.

* TRYB PĘDZLA
- Zmiany grubości, w zależności od obszaru dotykającego ekranu, są stosowane natychmiast. (maks. 5,0 cm).
- Zalecany jest tryb pędzla.
- Tryb TRYB PĘDZLA obsługuje tylko gesty jednodotykowe.

IMPORTUJ

Możliwość wyświetlenia ekranu połączonego urządzenia przenośnego lub komputera oraz importu danych, np. obrazów, z połączonego dysku USB lub dysku sieciowego.
• TELEFON KOMÓRKOWY, PC, USB, INTERNET, SAMSUNG WORKSPACE, CISCO WEBEX

EKSPORTUJ

Możliwość eksportowania tworzonych list na różne sposoby.
• E-MAIL, DRUKUJ, USB, UDOSTĘPNIANIE EKRANU, DYSK SIECIOWY, TELEFON KOMÓRKOWY

* To jest produkt klasy A. W środowisku domowym ten produkt może powodować zakłócenia fal radiowych. W takim przypadku może być wymagane podjęcie odpowiednich środków.
* Szczegółowe dane techniczne urządzeń można znaleźć na stronie internetowej firmy Samsung.

Português

Manual de configuração rápida

* Recomenda-se que este produto não seja utilizado durante mais de 16 horas por dia. Caso o produto seja utilizado durante mais de 16 horas por dia, a garantia pode ser nula.
* A cor e o aspeto podem diferir consoante o produto e os conteúdos do manual estão sujeitos a alterações sem aviso prévio, para melhorar o desempenho.
* Transfira o manual do utilizador do website para obter mais informações.

Peças

1 Botão de alimentação
- Prima e mantenha premido o botão para desligar o produto.
- No modo de escrita, prima brevemente o botão de alimentação para mudar para o modo de proteção de ecrã.

2 A caneta é magnética. Guarde-a, colocando-a na localização indicada.
3 Ligue a Estrutura do OPS, incluída na embalagem, ao conjunto e insira o módulo do OPS padrão na estrutura. Pode adquirir o módulo do OPS separadamente.

Instalar a estrutura OPS

* Quando for necessário instalar a estrutura do OPS, certifique-se de que a instala antes de instalar o produto.
* Antes de instalar a estrutura OPS e o módulo OPS, certifique-se de que retira o cabo de alimentação do produto para cortar completamente a fonte de alimentação.
* Utilize corretamente os dois tipos de parafusos.

Elementos do ecrã

1 Visualize o ecrã de um dispositivo móvel ou de um PC que esteja ligado ao produto, ou importe dados, tais como imagens, a partir de uma unidade USB ou de uma rede que esteja ligada.
2 Partilhe as suas criações de formas diferentes.
3 Faça a gestão e altere as listas e as definições.
4 Pode mover ou editar as listas criadas para cada página.
5 Crie uma camada para escrever ou desenhar no ecrã que também possa ser guardada como uma imagem capturada.
6 Selecione e edite / capture / envie por e-mail / imprima o conteúdo da caneta ou pincel.
7 Anule ou refaça a última ação.
- Se surgirem ações de edição de página como adicionar, eliminar e mover, ↺/↻ é reposta.

8 Feche a lista e crie uma lista nova.
9 Visualize as linhas da página.
10 Desloque-se pelas páginas.
11 Desloque a área negra para mover as páginas.

* MODO DE ESCOVA
- As alterações de espessura podem ser imediatamente aplicadas, consoante a área em contacto com o ecrã. (máx. 5,0 cm)
- É recomendada a utilização do pincel.
- O MODO DE ESCOVA suporta apenas um único toque.

IMPORTAR

Pode visualizar o ecrã de um dispositivo móvel ou de um PC que esteja ligado ao produto, ou importar dados, tais como imagens, a partir de uma unidade USB ou de uma rede que esteja ligada.
• TELEMÓVEL, PC, USB, INTERNET, SAMSUNG WORKSPACE, CISCO WEBEX

EXPORTAR

Pode exportar s listas criadas de formas diferentes.
• E-MAIL, IMPRIMIR, USB, PARTILHAR ECRÃ, UNIDADE DE REDE, TELEMÓVEL

* Este é um produto de classe A. Num ambiente doméstico, este produto poderá provocar interferência radioelétrica. Caso tal aconteça, o utilizador poderá ter de tomar medidas adequadas.
* Para obter mais informações sobre as especificações do dispositivo, visite o website da Samsung.

Română

Ghid de configurare rapidă

* Se recomandă ca acest produs să fie utilizat mai puțin de 16 ore pe zi. Dacă produsul este utilizat mai mult de 16 ore pe zi, puteți pierde garanția.
* Culoarea și aspectul pot fi diferite în funcție de produs, iar conținutul manualului se poate schimba, fără notificare prealabilă, pentru a îmbunătăți performanța.
* Descărcați manualul de utilizare de pe site-ul web pentru mai multe detalii.

Piese

1 Buton de alimentare
- Apăsați și mențineți apăsat butonul pentru a porni produsul.
- În modul de scriere, apăsați scurt butonul de alimentare pentru a comuta pe modul economizor de ecran.

2 Stiloul este magnetic. Atașați-l în locul marcat pentru a nu îl pierde.
3 Conectați la set carcasa OPS care a fost furnizată în pachet și introduceți modulul standard OPS în carcasă. Puteți achiziționa separat modulul OPS.

Instalarea carcasei OPS

* Atunci când trebuie instalată carcasa OPS, nu uitați să instalați mai întâi carcasa OPS înaintea produsului.
* Înainte de instalarea carcasei OPS și a modulului OPS, asigurați-vă că scoateți cablul de alimentare de la produs, pentru întreruperea completă a alimentării cu energie electrică.
* Utilizați corect cele două tipuri de șuruburi.

Elemente ecran

1 Vizualizați ecranul unui dispozitiv mobil sau al unui PC conectat la produs, sau importați date, cum ar fi imagini de pe o unitate de rețea sau conectată prin cablu USB.
2 Partajați în diferite moduri creațiile dvs.
3 Administrați și schimbați listele și setările.
4 Puteți muta sau edita listele create pentru fiecare pagină.
5 Creați un strat pentru a scrie sau a desena pe ecran; imaginea capturată poate fi salvată.
6 Selectați și editați/capturați/trimiteți prin e-mail/tipăriți conținutul creat utilizând stiloul sau pensula.
7 Anulați sau refaceți ultima acțiune.
- Dacă sunt găsite orice acțiuni de editare a paginii, cum ar fi cele de adăugare, ștergere sau mutare, ↺/↻ se resetează.

8 Închideți lista actuală și deschideți una nouă.
9 Vedeți liniile de pagină.
10 Derulați paginile.
11 Derulați zona de culoare neagră pentru a muta paginile.

* BRUSH MODE
- Modificările privind grosimea în funcție de zona care atinge ecranul sunt aplicate imediate. (max. 5,0 cm)
- Se recomandă utilizarea pensulei.
- BRUSH MODE acceptă doar atingeri individuale.

IMPORT

Puteți vizualiza ecranul unui dispozitiv mobil sau al unui PC conectat la produs, sau puteți importa date, cum ar fi imaginile, de pe o unitate de rețea sau conectată prin cablu USB.
• MOBILE, PC, USB, INTERNET, SAMSUNG WORKSPACE, CISCO WEBEX

EXPORT

Puteți exporta listele create în diverse moduri.
• EMAIL, PRINT, USB, SCREEN SHARE, NETWORK DRIVE, MOBILE

* Acesta este un produs de clasa A. Într-un mediu domestic, acest produs poate cauza interferențe radio, caz în care poate fi necesar ca utilizatorul să ia măsurile adecvate.
* Pentru specificații detaliate despre dispozitiv, vizitați site-ul web Samsung.

Srpski

Vodič za brzo postavljanje

* Preporučuje se da dnevna upotreba ovog proizvoda bude kraća od 16 časova. Ako se proizvod koristi duže od 16 časova dnevno, poništiće se garancija.
* Boja i izgled mogu da se razlikuju u zavisnosti od proizvoda, a sadržaj u ovom priručniku podleže promenama bez prethodnog obaveštenja, radi poboljšanja performansi.
* Dodatne informacije nalaze se u korisničkom priručniku koji možete da preuzmete sa veb-sajta.

Delovi

1 Dugme za napajanje
- Pritisnite i zadržite dugme da biste isključili proizvod.
- U režimu pisanja, kratko pritisnite dugme za napajanje da biste prebacili ekran u režim čuvara ekrana.

2 Olovka je magnetska. Čuvajte je tako što ćete je postaviti na označeno mesto.
3 Priključite nosač OPS modula koji ste dobili u pakovanju na uređaj, pa umetnite standardni OPS modul u taj nosač. OPS modul možete da kupite zasebno.

Instaliranje OPS kutije

* Kada treba postaviti nosač OPS modula, obavezno postavite taj nosač OPS modula pre postavljanja proizvoda.
* Pre instaliranja OPS kutije i OPS modula obavezno isključite kabl za napajanje sa uređaja da biste potpuno prekinuli napajanje.
* Uporabite pravilno dve vrste zavrtanja.

Elementi ekrana

1 Prikažite ekran mobilnog uređaja ili računara povezanog sa proizvodom ili uvezite podatke kao što su slike sa povezanog USB uređaja ili mrežnog diska.
2 Delite svoje kreacije na različite načine.
3 Upravljajte spiskovima i postavkama i menjajte ih.
4 Možete da pomerite ili uredite napravljene spiskove za svaku stranicu.
5 Napravite sloj da biste pisali ili crtali preko ekrana, što takođe može da sačuva snimljenu sliku.
6 Izaberite i uredite / pošaljite e-poštom / odštampajte sadržaj olovke ili četke.
7 Anulirajte ili ponovite poslednju radnju.
- Ako se otkrije neka radnja uređivanja stranice, kao što je dodavanje, brisanje i pomeranje stranice, poništiće se fun